

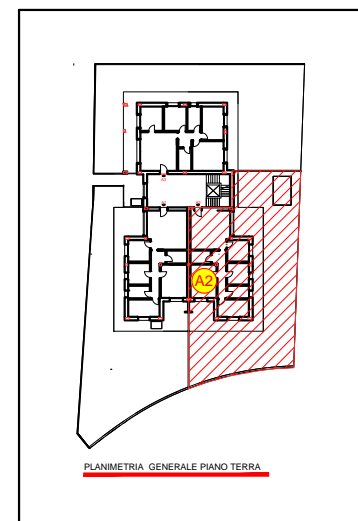

PLANIMETRIA PIANO TERRA

N.	LOCALE	S.U. mq
1	SOGGIORNO	29.03
2	CUCINA	9.00
3	DISIMPEGNO	9.35
4	CAMERA	9.00
5	BAGNO	5.25
6	CAMERA	10.39
7	CAMERA	16.62
8	BAGNO	5.07
9	GIARDINO-CAMM.	260.00
10	AUTORIMESSA	
11	CANTINA	

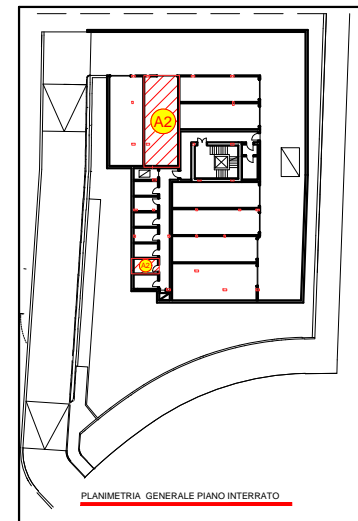

PROPOSTA 01



Comune:  
PESCHIERA BORROMEO (MI)  
RESIDENZA GIORGIA

DATA: 30/01/2024  
SCALA: 1:50  
Cell.: 392-4424896 Innocenti Alessandro  
Cell.: 335-6787031 Frigeni Omar  
APPARTAMENTO A2

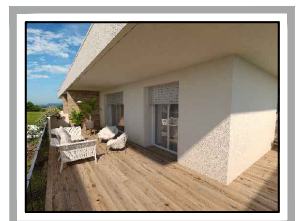
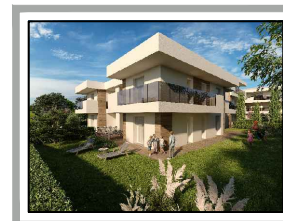
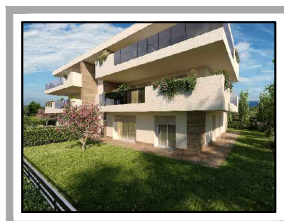

N.B: Rappresentazione grafica puramente indicativa, non vincolante ai fini contrattuali e al capitolato, soggetta a possibili modifiche da parte promittente venditrice per esigenze strutturali (pilastrature attualmente non specificate) o di regolamento edilizio (diversa disposizione/dimensioni delle finestre indicate o delle intercapedini).